

Resúmenes por Tribunales de Justicia CASTILLA Y LEÓN

Nº de Asuntos

Año: 2024 Trimestre 3 al 3	Órganos	En Tramite Al Inicio Del Periodo	Ingresados		Resueltos		En Tramite Al Final Del Periodo	
COMPETENCIAS	Nº	Nº Asuntos	Nº Asuntos	Media x Órgano	Nº Asuntos	Media x Órgano	Nº Asuntos	Media x Órgano
Jurisdicción Civil (1):								
Jdos. 1ª Instancia	42	42.143	19.504	464,38	13.766	327,76	49.238	1.172,33
Jdos. de lo Mercantil	10	4.390	1.079	107,90	831	83,10	4.634	463,40
Jdos. Violencia contra la mujer	41	668	208	5,07	162	3,95	711	17,34
Jdos. Familia	9	3.746	2.120	235,56	2.013	223,67	3.860	428,89
Jdos. 1ª Instª, e Instr.	71	36.636	13.138	185,04	10.845	152,75	38.989	549,14
Jdos. de Menores	9	0	0	0,00	0	0,00	0	0,00
A.P. Secciones Civiles	6	2.235	859	143,17	800	133,33	2.295	382,50
A.P. Secciones Mixtas	6	1.307	628	104,67	539	89,83	1.397	232,83
T.S.J. Sala Civil y Penal	1	4	2	2,00	1	1,00	5	5,00
TOTAL	149	91.129	37.538	251,93	28.957	194,34	101.129	678,72
Jurisdicción Penal (2):								
Jdos. Instrucción	22	15.860	13.826	628,45	13.090	595,00	16.631	755,95
Jdos. 1ª Instª, e Instr.	71	20.580	13.846	195,01	12.974	182,73	21.727	306,01
Jdos. Violencia contra la mujer	41	2.556	2.086	50,88	1.884	45,95	2.758	67,27
Jdos. de Menores	9	985	326	36,22	304	33,78	1.003	111,44
Jdos. Vigilancia Penitenciaria	5	1.682	3.454	690,80	3.434	686,80	1.702	340,40
Jdos. de lo Penal	18	4.940	1.672	92,89	1.230	68,33	5.284	293,56
Jdos. de lo Penal de Ejecutorias	0	-	-	-	-	-	-	-
A.P. Secciones Penales	4	920	1.021	255,25	956	239,00	995	248,75
A.P. Secciones Mixtas	6	570	663	110,50	598	99,67	635	105,83
T.S.J. Sala Civil y Penal	1	40	35	35,00	27	27,00	48	48,00
TOTAL	138	48.133	36.929	267,60	34.497	249,98	50.783	367,99
Jurisdicción Cont.-Admva.:								
Jdos Cont.-Admvo.	16	2.213	994	62,13	890	55,63	2.338	146,13
T.S.J. Sala Cont.-Admvo.	2	2.536	563	281,50	398	199,00	2.699	1.349,50
TOTAL	18	4.749	1.557	86,50	1.288	71,56	5.037	279,83
Jurisdicción Social:								
Jdos. de lo Social	25	15.082	4.839	193,56	4.021	160,84	15.700	628,00
Jdos. De lo Social de Ejecuciones	0	-	-	-	-	-	-	-
T.S.J. Sala Social	2	2.913	756	378,00	642	321,00	3.027	1.513,50
TOTAL	27	17.995	5.595	207,22	4.663	172,70	18.727	693,59
TOTAL JURISDICCIONES	243	162.006	81.619	335,88	69.405	285,62	175.676	722,95

(1) Incluida Jurisdicción Voluntaria
(2) Excluidas Diligencias Indeterminadas

Fecha Informe: 29 nov. 2024



Resolución de Asuntos

Año: 2024	Trimestre 3 al 3	Órganos	SENTENCIAS		AUTOS		DECRETOS	
COMPETENCIAS	Nº	Nº Sentencias	Media x Órgano	Nº Autos	Media x Órgano	Nº Decretos	Media x Órgano	
Jurisdicción Civil (1):								
Jdos. 1ª Instancia	42	5.156	122,76	4.014	95,57	5.912	140,76	
Jdos. de lo Mercantil	10	191	19,10	456	45,60	282	28,20	
Jdos. Violencia contra la mujer	41	79	1,93	59	1,44	29	0,71	
Jdos. Familia	9	458	50,89	1.327	147,44	549	61,00	
Jdos. 1ª Instª. e Instr.	71	3.103	43,70	3.867	54,46	4.434	62,45	
Jdos. de Menores	9	0	0,00	0	0,00	0	0,00	
A.P. Secciones Civiles	6	568	94,67	128	21,33	85	14,17	
A.P. Secciones Mixtas	6	414	69,00	92	15,33	32	5,33	
T.S.J. Sala Civil y Penal	1	1	1,00	0	0,00	0	0,00	
TOTAL	149	9.970	66,91	9.943	66,73	11.323	75,99	
Jurisdicción Penal (2):								
Jdos. Instrucción	22	1.420	64,55	8.016	364,36	441	20,05	
Jdos. 1ª Instª. e Instr.	71	1.198	16,87	8.104	114,14	146	2,06	
Jdos. Violencia contra la mujer	41	186	4,54	1.216	29,66	15	0,37	
Jdos. de Menores	9	152	16,89	147	16,33	4	0,44	
Jdos. Vigilancia Penitenciaria	5	-	-	3.150	630,00	0	0,00	
Jdos. de lo Penal	18	1.138	63,22	110	6,11	1.880	104,44	
Jdos. de lo Penal de Ejecutorias	0	-	-	-	-	-	-	
A.P. Secciones Penales	4	252	63,00	702	175,50	10	2,50	
A.P. Secciones Mixtas	6	144	24,00	451	75,17	39	6,50	
T.S.J. Sala Civil y Penal	1	15	15,00	12	12,00	0	0,00	
TOTAL	138	4.505	32,64	21.908	158,75	2.535	18,37	
Jurisdicción Cont.-Admva.:								
Jdos. Cont.-Admvo.	16	623	38,94	310	19,38	247	15,44	
T.S.J. Sala Cont.-Admvo.	2	316	158,00	117	58,50	204	102,00	
TOTAL	18	939	52,17	427	23,72	451	25,06	
Jurisdicción Social:								
Jdos. de lo Social	25	1.990	79,60	536	21,44	1.867	74,68	
Jdos. De lo Social de Ejecuciones	0	-	-	-	-	-	-	
T.S.J. Sala Social	2	605	302,50	20	10,00	14	7,00	
TOTAL	27	2.595	96,11	556	20,59	1.881	69,67	
TOTAL JURISDICCIONES	243	18.009	74,11	32.834	135,12	16.190	66,63	



Ejecución de Sentencias

Año: 2024	Trimestre 3 al 3			
COMPETENCIAS		Registradas	Resueltas	En Tramite Al Final Del Periodo
Jurisdicción Civil (1):				
Jdos. 1ª Instancia		5.087	2.987	54.963
Jdos. de lo Mercantil		65	65	1.492
Jdos. Violencia contra la mujer		40	77	320
Jdos. Familia		192	222	2.498
Jdos. 1ª Instª. e Instr.		3.106	1.957	48.658
Jdos. de Menores		0	0	0
A.P. Secciones Civiles		-	-	-
A.P. Secciones Mixtas		-	-	-
T.S.J. Sala Civil y Penal		0	0	3
TOTAL		8.490	5.308	107.934
Jurisdicción Penal (2):				
Jdos. Instrucción		787	935	2.876
Jdos. 1ª Instª. e Instr.		342	344	2.208
Jdos. Violencia contra la mujer		29	21	71
Jdos. de Menores		150	198	709
Jdos. Vigilancia Penitenciaria		-	-	-
Jdos. de lo Penal		1.926	3.500	11.476
Jdos. de lo Penal de Ejecutorias		-	-	-
A.P. Secciones Penales		43	48	538
A.P. Secciones Mixtas		24	76	271
T.S.J. Sala Civil y Penal		1	0	2
TOTAL		3.302	5.122	18.151
Jurisdicción Cont.-Admva.:				
Jdos Cont.-Admvo.		132	192	457
T.S.J. Sala Cont.-Admvo.		228	219	256
TOTAL		360	411	713
Jurisdicción Social:				
Jdos. de lo Social		693	547	1.828
Jdos. De lo Social de Ejecuciones		-	-	-
T.S.J. Sala Social		0	3	3
TOTAL		693	550	1.831
TOTAL JURISDICCIONES		12.845	11.391	128.629



Evolución

Año: 2024 Trimestre 3 al 3	En Tramite Al Inicio Del Periodo	Ingresados	Resueltos	En Tramite Al Final Del Periodo	Sentencias	Autos	Tasas Resolución	Tasas Pendencia	Tasas Sentencia	Tasas Congestión
COMPETENCIAS										
Jurisdicción Civil (1):										
Jdos. 1ª Instancia	22,4%	24,1%	36,5%	23,0%	78,2%	14,0%	10,0%	-9,9%	7,3%	-9,9%
Jdos. de lo Mercantil	42,7%	8,2%	67,9%	30,6%	55,3%	45,7%	58,1%	-23,1%	-10,7%	-20,3%
Jdos. Violencia contra la mujer	14,0%	-7,6%	11,7%	6,9%	33,9%	-6,3%	20,9%	-4,3%	19,8%	-3,3%
Jdos. Familia	2,9%	2,7%	8,8%	0,1%	8,5%	1,0%	6,0%	-8,0%	-68,0%	-5,5%
Jdos. 1ª Instª. e Instr.	18,8%	28,8%	35,3%	18,3%	87,5%	21,1%	5,1%	-12,6%	-28,1%	-10,4%
Jdos. de Menores	-	-	-	-	-	-100,0%	-	-	-	-
A.P. Secciones Civiles	-36,0%	-10,6%	-16,9%	-34,2%	-17,9%	37,6%	-7,1%	-20,8%	-1,2%	-16,4%
A.P. Secciones Mixtas	3,7%	18,3%	45,3%	-2,0%	52,2%	61,4%	22,8%	-32,5%	4,8%	-25,6%
T.S.J. Sala Civil y Penal	-42,9%	-33,3%	-66,7%	-28,6%	-	-100,0%	-50,0%	114,3%	-	80,0%
TOTAL	17,9%	22,3%	32,1%	17,6%	63,0%	16,2%	8,0%	-10,9%	-17,8%	-9,8%
Jurisdicción Penal (2):										
Jdos. Instrucción	3,1%	8,1%	19,6%	-4,3%	40,3%	10,0%	10,6%	-20,0%	17,3%	-11,9%
Jdos. 1ª Instª. e Instr.	2,0%	3,3%	11,8%	-1,3%	10,3%	1,5%	8,2%	-11,7%	-1,3%	-8,3%
Jdos. Violencia contra la mujer	7,6%	-2,9%	-2,2%	7,8%	11,4%	-10,9%	0,7%	10,3%	13,9%	5,0%
Jdos. de Menores	32,4%	1,9%	35,1%	17,4%	49,0%	45,5%	32,6%	-13,1%	10,3%	-8,8%
Jdos. Vigilancia Penitenciaria	-27,7%	2,3%	-8,1%	-13,4%	-	-11,4%	-10,2%	-5,7%	-	-2,0%
Jdos. de lo Penal	15,5%	36,0%	32,3%	13,6%	31,9%	3,8%	-2,8%	-14,1%	-0,3%	-9,2%
Jdos. de lo Penal de Ejecutorias	-	-	-	-	-	-	-	-	-	-
A.P. Secciones Penales	16,8%	7,8%	17,4%	8,0%	34,0%	13,8%	8,9%	-8,0%	14,1%	-4,7%
A.P. Secciones Mixtas	40,7%	6,8%	33,5%	10,1%	32,1%	35,0%	25,0%	-17,6%	-1,0%	-10,0%
T.S.J. Sala Civil y Penal	37,9%	-5,4%	22,7%	9,1%	-6,3%	100,0%	29,7%	-11,1%	-23,6%	-7,4%
TOTAL	3,5%	5,9%	12,5%	-0,4%	27,2%	2,6%	6,2%	-11,5%	13,0%	-7,1%
Jurisdicción Cont.-Admva.:										
Jdos. Cont.-Admvo.	-26,9%	-1,3%	13,4%	-26,6%	30,3%	0,3%	14,9%	-35,2%	15,0%	-29,9%
T.S.J. Sala Cont.-Admvo.	-0,7%	-1,7%	30,1%	-4,3%	21,1%	77,3%	32,4%	-26,4%	-6,9%	-23,8%
TOTAL	-14,9%	-1,5%	18,1%	-16,1%	27,1%	13,9%	19,8%	-28,9%	7,6%	-25,4%
Jurisdicción Social:										
Jdos. de lo Social	4,5%	18,9%	12,3%	9,4%	10,6%	38,1%	-5,5%	-2,6%	-1,5%	-4,1%
Jdos. De lo Social de Ejecuciones	-	-	-	-	-	-	-	-	-	-
T.S.J. Sala Social	21,3%	26,2%	30,5%	20,6%	29,0%	42,9%	3,4%	-7,6%	-1,1%	-6,3%
TOTAL	6,9%	19,8%	14,5%	11,0%	14,4%	38,3%	-4,4%	-3,0%	-0,1%	-4,2%
TOTAL JURISDICCIONES	10,8%	13,7%	20,2%	9,9%	42,2%	7,0%	5,8%	-8,5%	-4,7%	-7,0%

NOTA ACLARATORIA: En el año 2007 se ha pasado a recoger, por primera vez, el dato de número de autos finales en los órganos de la jurisdicción penal.
Por este motivo el dato de la evolución de los autos, en los órganos de esta jurisdicción, respecto al mismo periodo del año anterior carece de significación



Tasas

Año: 2024 Trimestre 3 al 3	Resolución	Pendencia	Sentencia	Congestión
COMPETENCIAS				
Jurisdicción Civil (1):				
Jdos. 1ª Instancia	0,71	3,58	0,37	4,48
Jdos. de lo Mercantil	0,77	5,58	0,23	6,58
Jdos. Violencia contra la mujer	0,78	4,39	0,49	5,41
Jdos. Familia	0,95	1,92	0,23	2,91
Jdos. 1ª Instª. e Instr.	0,83	3,60	0,29	4,59
Jdos. de Menores	-	-	-	-
A.P. Secciones Civiles	0,93	2,87	0,71	3,87
A.P. Secciones Mixtas	0,86	2,59	0,77	3,59
T.S.J. Sala Civil y Penal	0,50	5,00	1,00	6,00
TOTAL	0,77	3,49	0,34	4,44
Jurisdicción Penal (2):				
Jdos. Instrucción	0,95	1,27	0,11	2,27
Jdos. 1ª Instª. e Instr.	0,94	1,67	0,09	2,65
Jdos. Violencia contra la mujer	0,90	1,46	0,10	2,46
Jdos. de Menores	0,93	3,30	0,50	4,31
Jdos. Vigilancia Penitenciaria	0,99	0,50	-	1,50
Jdos. de lo Penal	0,74	4,30	0,93	5,38
Jdos. de lo Penal de Ejecutorias	-	-	-	-
A.P. Secciones Penales	0,94	1,04	0,26	2,03
A.P. Secciones Mixtas	0,90	1,06	0,24	2,06
T.S.J. Sala Civil y Penal	0,77	1,78	0,56	2,78
TOTAL	0,93	1,47	0,13	2,47
Jurisdicción Cont.-Admva.:				
Jdos. Cont.-Admvo.	0,90	2,63	0,70	3,60
T.S.J. Sala Cont.-Admvo.	0,71	6,78	0,79	7,79
TOTAL	0,83	3,91	0,73	4,90
Jurisdicción Social:				
Jdos. de lo Social	0,83	3,90	0,49	4,95
Jdos. De lo Social de Ejecuciones	-	-	-	-
T.S.J. Sala Social	0,85	4,71	0,94	5,71
TOTAL	0,83	4,02	0,56	5,06
TOTAL JURISDICCIONES	0,85	2,53	0,26	3,51



DEFINICIONES USADAS EN LOS INFORMES ESTADÍSTICOS

Tasa de sentencia: Cociente entre el número de sentencias y el de asuntos resueltos, expresado en tanto por ciento. Indica el porcentaje de asuntos que se resuelven por sentencia.

Tasa de pendencia: Cociente entre los asuntos pendientes al final del periodo y los resueltos en ese periodo. Cuando el periodo sea distinto del año se ponderará el número de asuntos resueltos para expresarlo en términos anuales. Si se multiplica por 12 indica el número de meses que se necesitaría, con el mismo ritmo resolutivo y sin ningún ingreso, para acabar con la pendencia. Su principal finalidad es permitir la comparación de la pendencia de órganos, territorios, o jurisdicciones, o de estos a lo largo del tiempo.

Un órgano, territorio o jurisdicción está en mejor situación cuanto menor sea su tasa de pendencia.

Tasa de resolución: Cociente entre los asuntos resueltos y los ingresados en un determinado periodo.

Pone en relación el volumen de ingreso con la capacidad resolutiva.

Un órgano, territorio o jurisdicción está en mejor situación cuanto mayor sea su tasa de resolución.

Si es mayor que uno indica que se está resolviendo más de lo que ingresa.

Tasa de congestión: Cociente donde el numerador está formado por la suma de los asuntos pendientes al inicio del periodo y los registrados en ese periodo y donde el denominador son los asuntos resueltos en dicho periodo.

Un órgano, territorio o jurisdicción está en mejor situación cuanto menor sea su tasa de congestión.

INGRESADOS

(Por Trimestre)

TRIBUNAL SUPERIOR DE JUSTICIA DE CASTILLA Y LEON

CIVIL

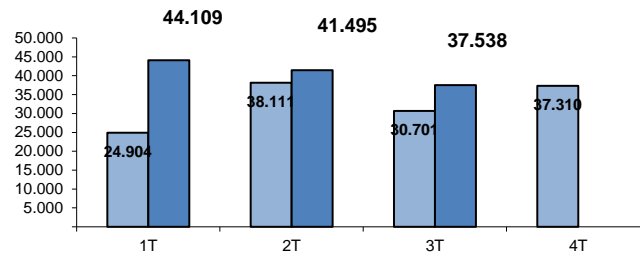

PENAL

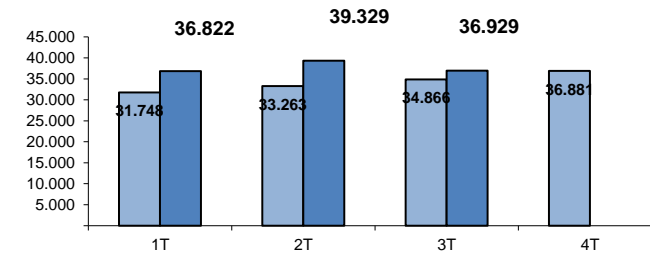

CONTENCIOSO

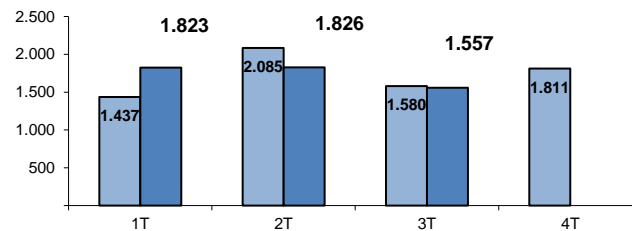

SOCIAL

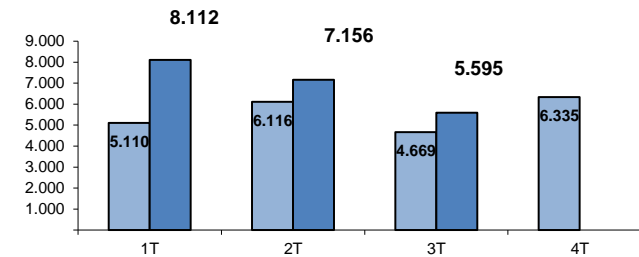

TOTAL

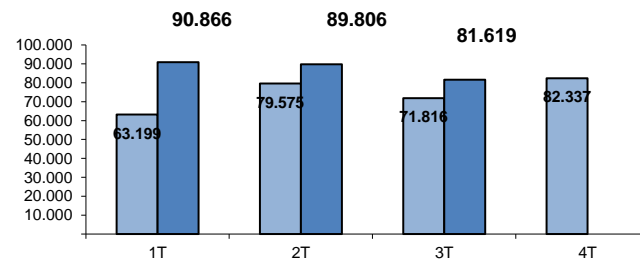

■ AÑO 2023
■ AÑO 2024

PENDIENTES FINAL

(Por Trimestre)

TRIBUNAL SUPERIOR DE JUSTICIA DE CASTILLA Y LEON

CIVIL

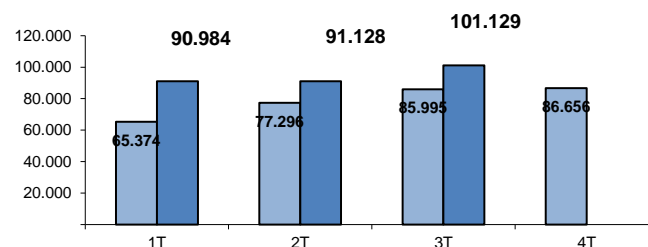

PENAL

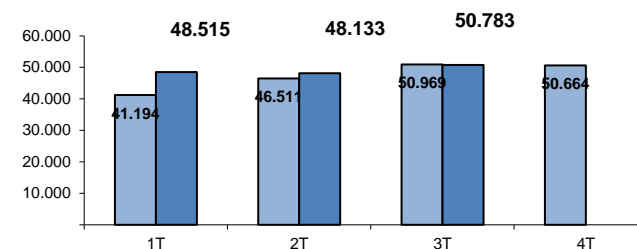

CONTENCIOSO

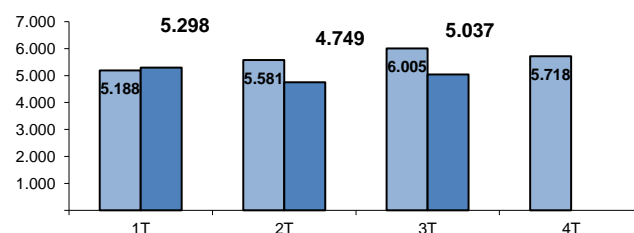

SOCIAL

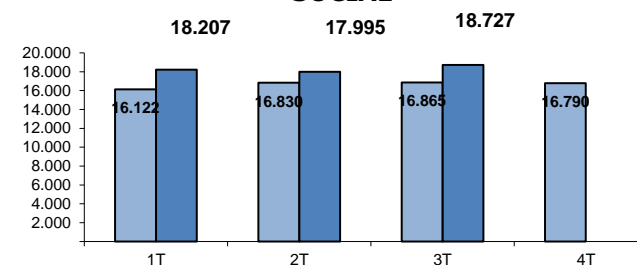

TOTAL

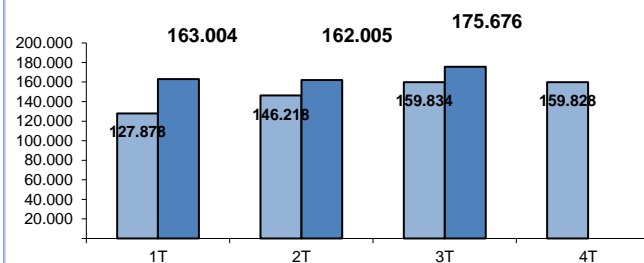

■ AÑO 2023
■ AÑO 2024

RESUELTOS (Por Trimestre)

TRIBUNAL SUPERIOR DE JUSTICIA DE CASTILLA Y LEON

CIVIL

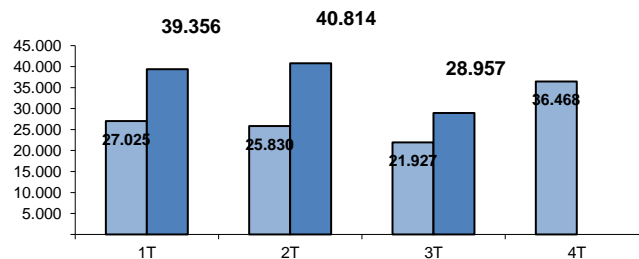

PENAL

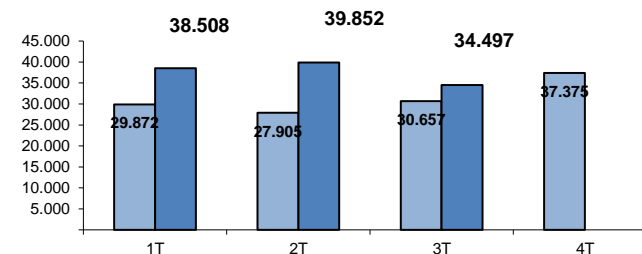

CONTENCIOSO

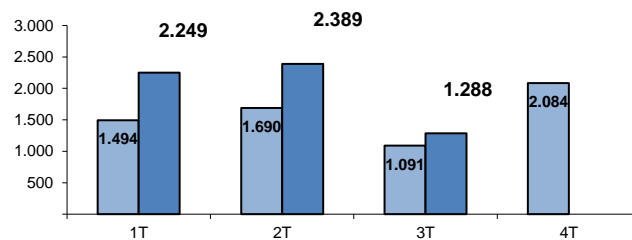

SOCIAL

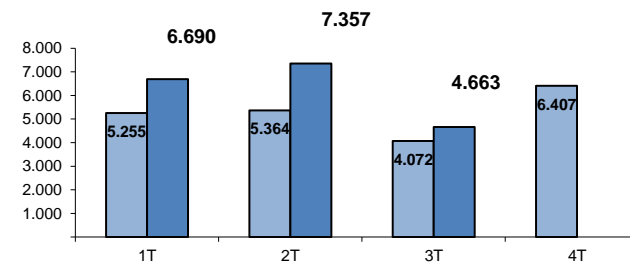

TOTAL

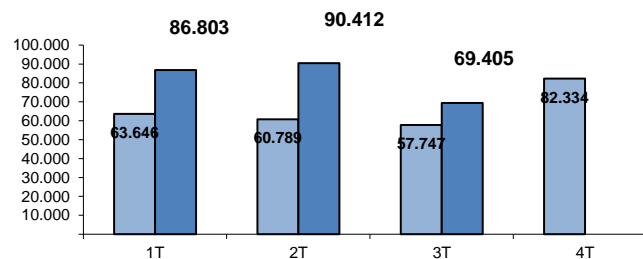

■ AÑO 2023
■ AÑO 2024

SENTENCIAS

(Por Trimestre)

TRIBUNAL SUPERIOR DE JUSTICIA DE CASTILLA Y LEON

CIVIL

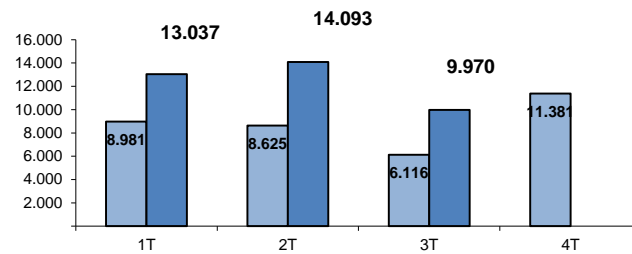

PENAL

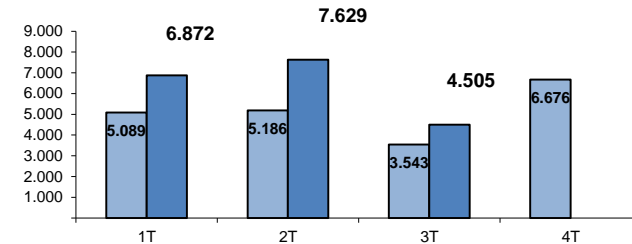

CONTENCIOSO

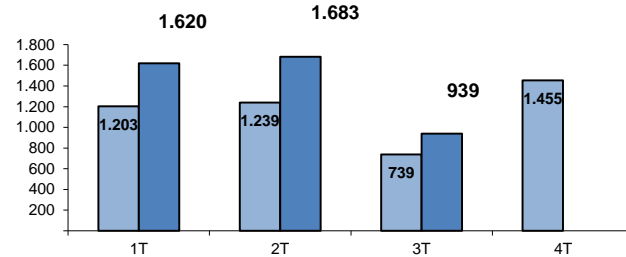

SOCIAL

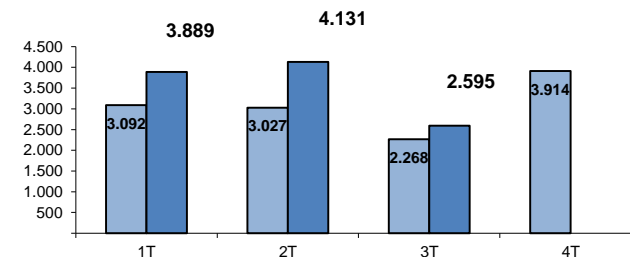

TOTAL

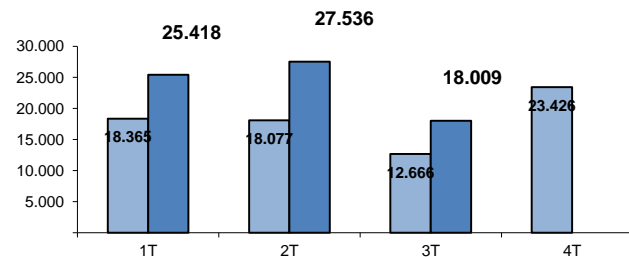

■ AÑO 2023
■ AÑO 2024

AUTOS

(Por Trimestre)

TRIBUNAL SUPERIOR DE JUSTICIA DE CASTILLA Y LEON

CIVIL

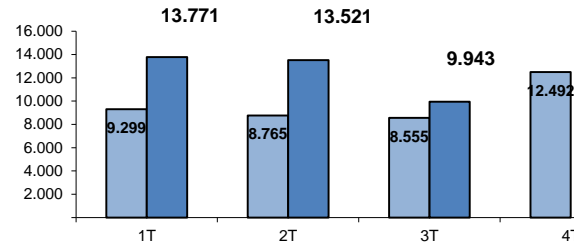

PENAL

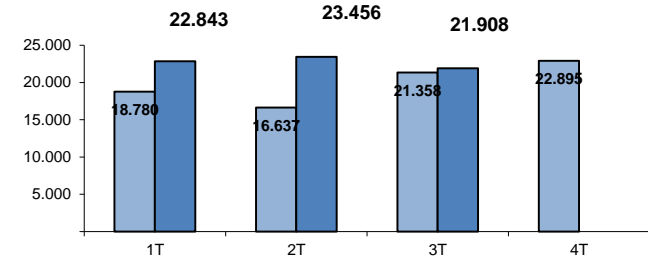

CONTENCIOSO

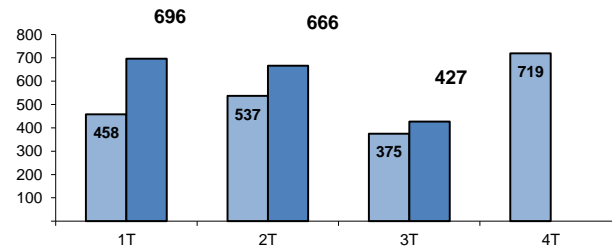

SOCIAL

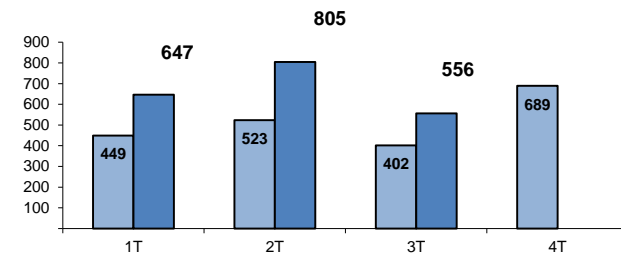

TOTAL

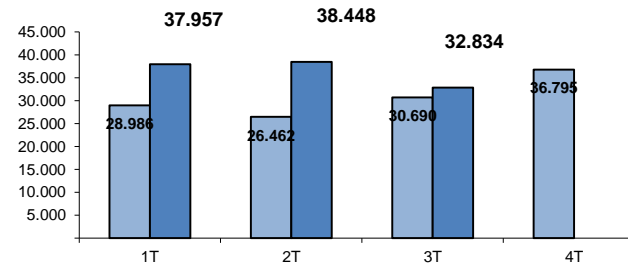

■ AÑO 2023
■ AÑO 2024

TASA DE PENDENCIA (1)

(Por Trimestre)

TRIBUNAL SUPERIOR DE JUSTICIA DE CASTILLA Y LEON

CIVIL

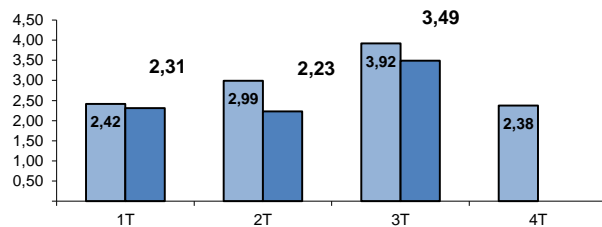

PENAL

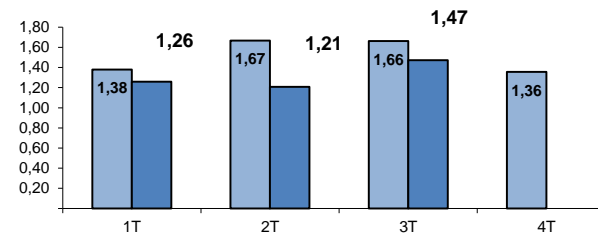

CONTENCIOSO

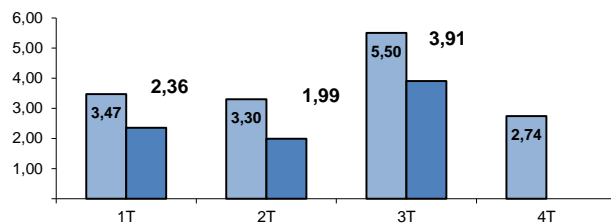

SOCIAL

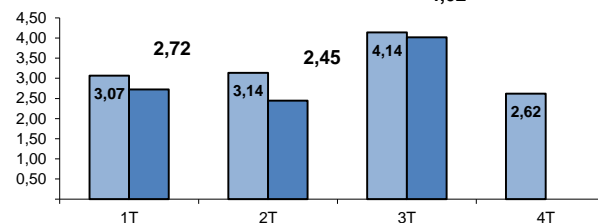

TOTAL

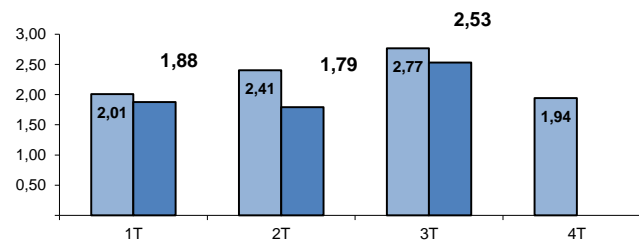

(1) RATIO PENDIENTES/RESUELTOS

AÑO 2023

AÑO 2024

TASA DE RESOLUCIÓN (1)

(Por Trimestre)

TRIBUNAL SUPERIOR DE JUSTICIA DE CASTILLA Y LEÓN

CIVIL

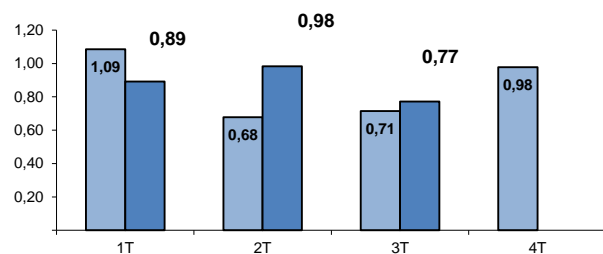

PENAL

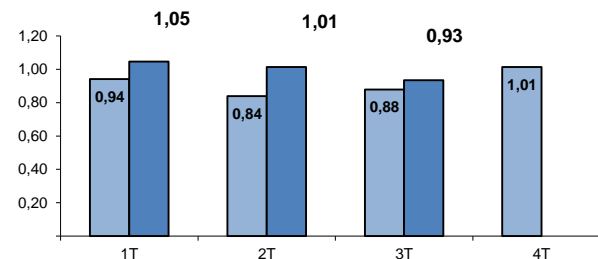

CONTENCIOSO

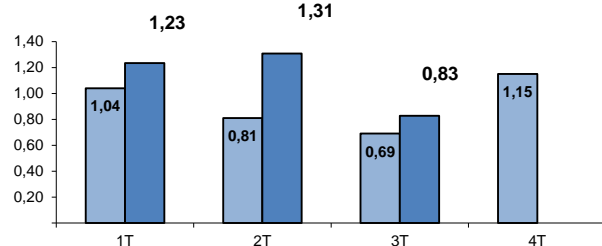

SOCIAL

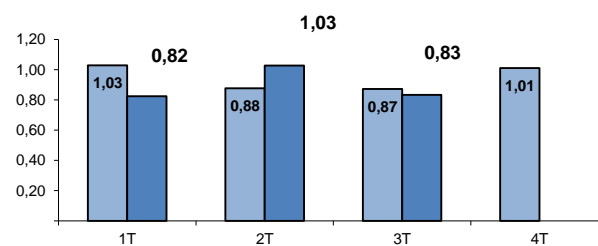

TOTAL

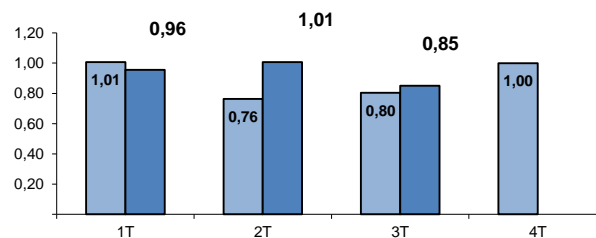

(1) RATIO RESUELTOS/INGRESADOS

■ AÑO 2023
■ AÑO 2024

TASA DE SENTENCIA (1)

(Por Trimestre)

TRIBUNAL SUPERIOR DE JUSTICIA DE CASTILLA Y LEON

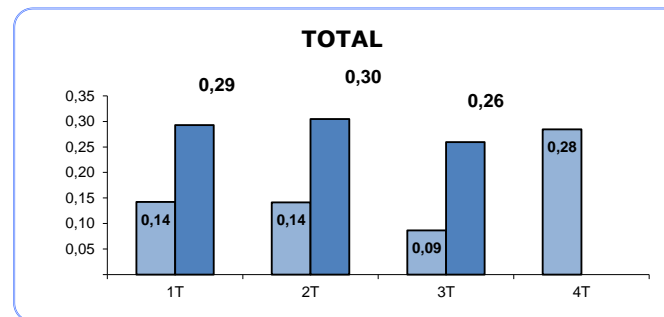
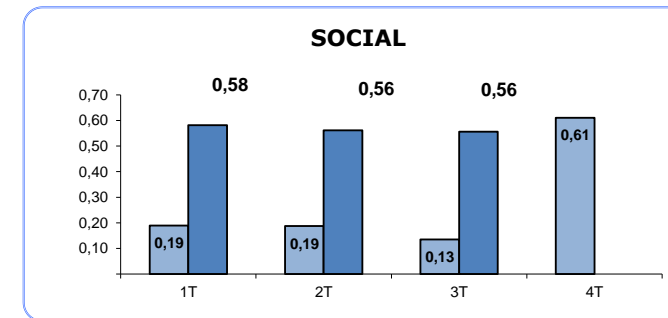
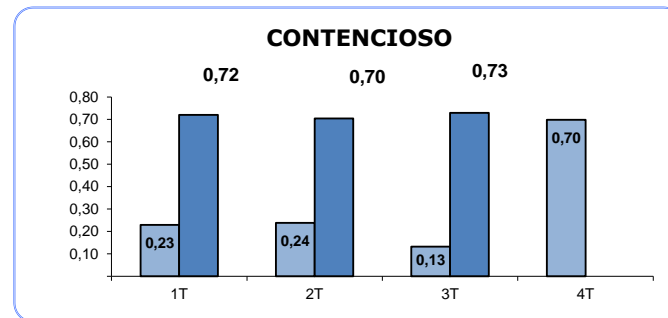
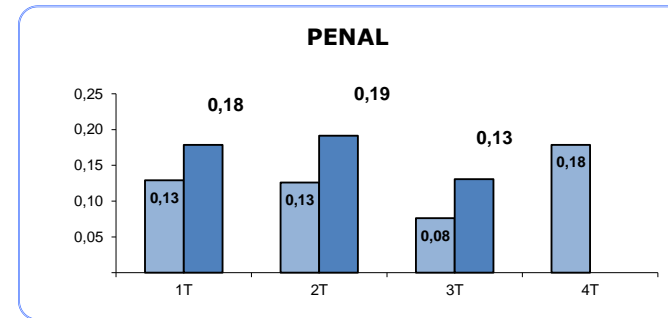
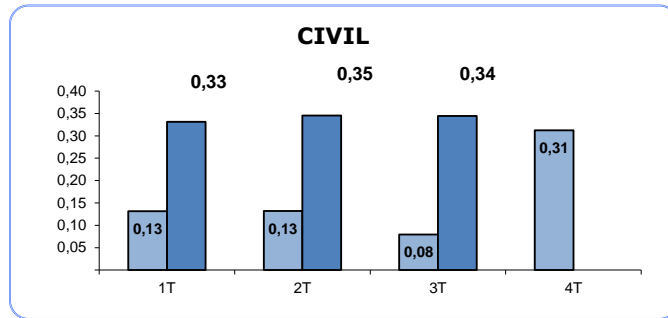

(1) RATIO SENTENCIAS/RESUELTOS

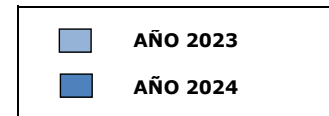

TASA DE CONGESTION (1)

(Por Trimestre)

TRIBUNAL SUPERIOR DE JUSTICIA DE CASTILLA Y LEON

CIVIL

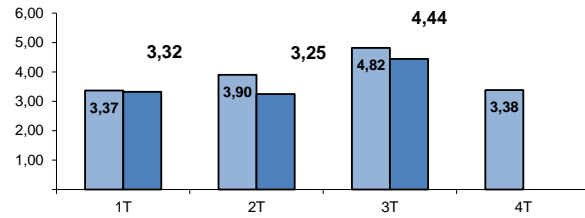

PENAL

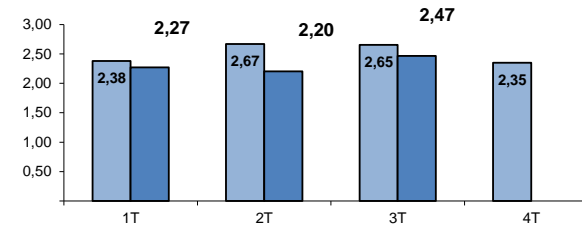

CONTENCIOSO

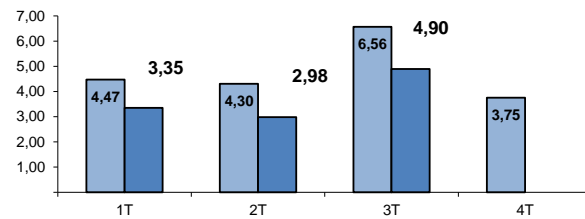

SOCIAL

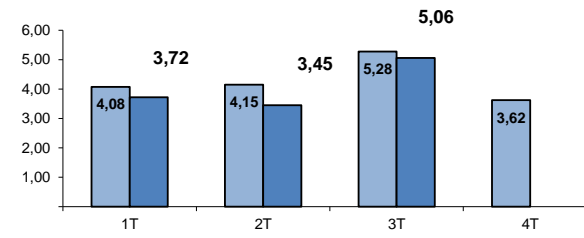

TOTAL

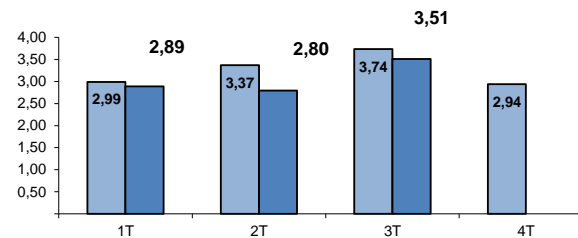

(1) RATIO (PENDIENTES INICIO +
INGRESADOS) / RESUELTOS

■ AÑO 2023
■ AÑO 2024

TRIBUNAL SUPERIOR DE JUSTICIA DE CASTILLA Y LEON

Asuntos registrados por jurisdicciones

AÑO 2024

TRIMESTRE 3

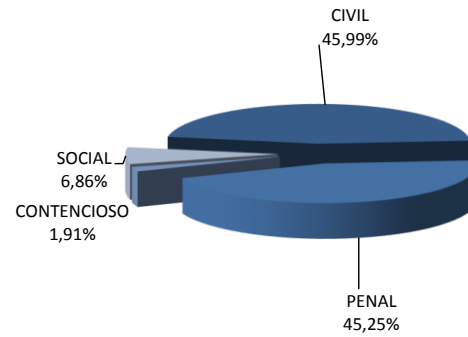

AÑO 2023

TRIMESTRE 3

